

Né en 1995, le centre hospitalier avait besoin de s'agrandir Le grand chantier du C.H.A.M.

Les allées et venues des "engins" ne passe pas inaperçu ! Débuté en février, le chantier devrait durer mois. L'extension du Centre Hospitalier de l'Arrondissement de Montreuil se concrétise...

Depuis quelques semaines, les grues, tractopelles et autres engins de terrassements se sont mis en action au pied du CHAM. Les nombreux automobilistes qui empruntent l'axe départemental 330 n'ont pas manqué de remarquer le changement dans le paysage. La butte sur laquelle, il était possible de lire Centre Hospitalier a laissé place à un immense trou ! Pourquoi ?

Quatre niveaux...
Tout simplement le Centre Hospitalier de l'Arrondissement de Montreuil a démarré son grand chantier d'extension. Le nouveau bâtiment sera construit sur quatre niveaux avec un sous-sol, un rez-de-chaussée et deux étages. Il aura la forme

Extension et réorganisation...

Ainsi, la nouvelle structure accueillera 40 lits de soins de suite (avec une extension possible de 20 lits supplémentaires). Elle permettra la création de 20 lits supplémentaires en médecine à vocation gériatrique ainsi que

de cinq chambres à 1 lit d'obstétrique associé à la restructuration du service concernant la zone des consultations et biberonnerie.

Un plateau de rééducation fonctionnelle et un secteur de rééducation respiratoire et cardiologique verront également le jour dans le bâtiment nouveau.

La construction de cette extension aura aussi une incidence sur le grand bâtiment existant avec un réaménagement.

Ainsi le hall d'accueil actuel changera d'allure avec le transferts des bureaux des admissions et des consultations externes ainsi que la cafétéria. En lieu et place de celle-ci, des box d'admission seront aménagés.

L'hôpital de jour sera lui aussi réaménagé avec la création de quatre chambres individuelles.

Enfin, ce grand projet n'a pas oublié les nombreux visiteurs qui se rendent chaque jour au CHAM, puisque des places supplémentaires de parking ont été prévues.

18 mois de travaux...

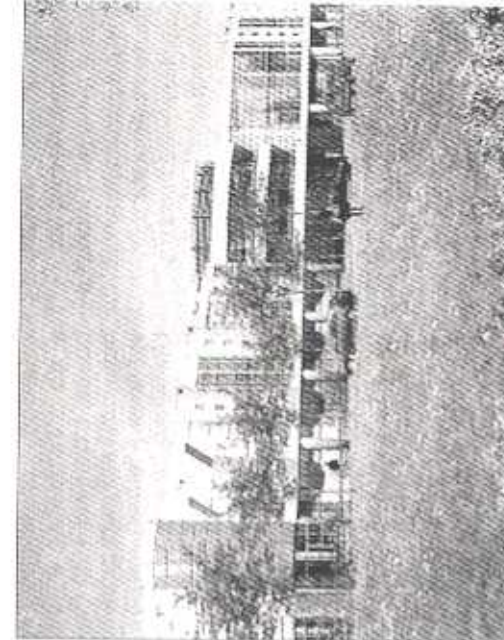

Le nouveau bâtiment vu de la "Pénétrante"

Marc MOLIN

